

OPTIMA 2 / PLANS DE COMPARTIMENTAGE

JAVA + GEURST&SHULZE 22-12-2017

JAVA + GEURST&SHULZE 22-12-2017

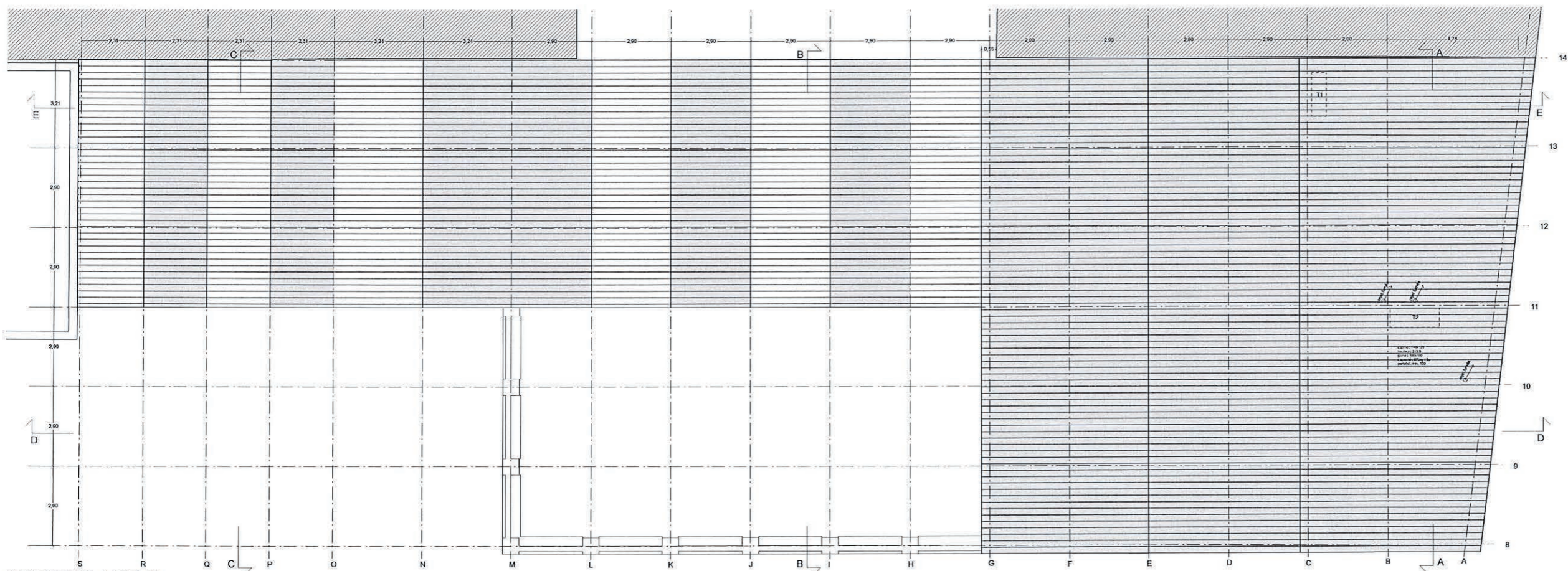



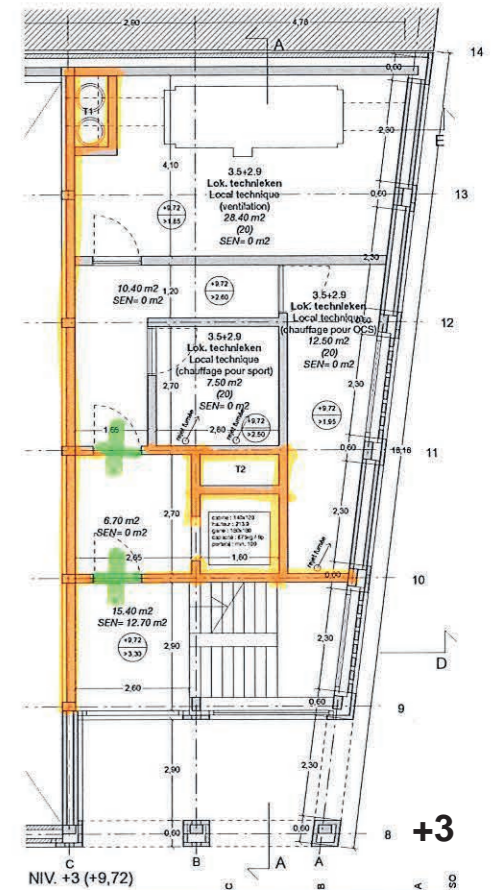

PLAN DE TOITURE / DAKPLAN

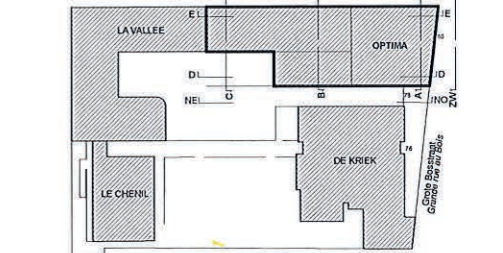

NIV. +3 (+9,72)



PLAN D'IMPLANTATION / INPLANTATINGSPLAN Ech. / Sch. 1/1000

COMMUNE DE SCHAARBEEK Place Croquis 1030 Schaarbeek Tel: 02 241 75 11 GEMEENTE VAN SCHAARBEEK Pelgrijsstraat 1030 Schaarbeek Tel: 02 224 75 11		SCHAARBEEK  SCHAARBEEK T 02 224 75 11 F 02 241 75 11 E info@scharbeek.be	
Membre d'Ouvrage / Medewerker: Drs. Leemans / Drs. Schepers Chef de service / Diensthoofd C. d'Amey / C. d'Amey		Architectes en chef / Hoofdoorstichter: L. VISCONTI E lvisconti@scharbeek.be	
PERMIS D'URBANISME Permis d'AM (AM 198) Croquis n° 618. 1030 Schaarbeek Plan pour la construction d'une école fondamentale à l'extrémité d'une extension pour une école élémentaire à l'emplacement d'anciennes habitations.			
STEDENBOUWKUNDIGE VERGUNNING Permis d'AM (AM 198) Croquis n° 618. 1030 Schaarbeek Aankondiging van een projectwettelijk plan tot de uitbouw van de school aan het laatste einde van de Pelgrijsstraat met een uitbreiding van de bestaande school aan de zijde van de straat.			
AUTEUR DE PROJET / OPSTELLER: ASSOCIATION MOMENTANEA / STROUJEN & VERDIEP JAVA auteurs / Geurst & Schultze architecten			
Architecte / Architect: Java architecten Julien Geurst +32 (0) 241 38 00 1030 Schaarbeek		+32 (0) 241 38 00 E jgeurst@mommentanea.be	
Geurst & Schultze architecten Jeanne Geurst +32 (0) 241 38 00 2845 Eke (De Pijp, Nederland)		+32 (0) 241 38 00 E jgeurst@schultze.nl www.geurstschultze.nl	
Utilité / Nutsfunctie: Plan de base de l'école Théodorus 18 1030 Schaarbeek		+32 (0) 241 38 00 E info@mommentanea.be	
Technique spéciales / Technische technieken: M&E engineering Michel Averloot 2845 Eke (Nederland) 1030 Schaarbeek		+32 (0) 241 38 00 E m.averloot@mommentanea.be www.mommentanea.be	
Acoustique / Akoestiek: Houtse Gacelle 1030 Schaarbeek 1030 Schaarbeek		+32 (0) 241 38 00 E h.gacelle@mommentanea.be www.mommentanea.be	
Coordination sécurité / Veiligheidscoördinator: Veiligheidscoördinator			
DATE / DATUM: A B C D E F G		ADAPTATIONS / AANPASSINGEN: A B C D E F G	
DELIJN / TEKENING: Douzième / Etage / 2e verdieping Treizième / Etage / 3e verdieping Plan toiture / Dakplan		RIVIAUX / VERDIEPING: +2 / +3 / +T	
BAITREFF / GEBOUW: OPTIMA Project House		DATE / DATUM: 22/12/2017	
ECHELLE / SCHAAL: 1/50		PARTE / DEEL: AR	
NUM: 35/38		BUD: B33 PAF 021	

OPTIMA 2 / PLANS DES PAROIS ET PORTES EI
JAVA + GEURST&SHULZE 22-12-2017



PAROI | WAND

PORTE | DEUR